



คู่มือปฏิบัติงาน กลุ่มอำนวยการ

นายवलันต์ บุษบบาง

ช่างสี ช 4

สำนักงานเขตพื้นที่การศึกษาประถมศึกษาอ่างทอง



สำนักงานคณะกรรมการศึกษาขั้นพื้นฐาน
กระทรวงศึกษาธิการ



ประเภทเอกสาร : คู่มือขั้นตอนการดำเนินงาน
ชื่อเอกสาร : งานยานพาหนะ

1. ชื่องาน : งานยานพาหนะ

2. วัตถุประสงค์

2.1 เพื่อให้การบริหารจัดการยานพาหนะส่วนกลางมีประสิทธิภาพ

2.2 ผู้ใช้รถยนต์ได้รับการบริการที่ดี

2.3 ยานพาหนะส่วนกลางได้รับการตรวจสอบและปรับปรุงสภาพตามความเหมาะสม และมีสภาพพร้อมใช้งานตามวัตถุประสงค์ สะดวก ปลอดภัย และรวดเร็ว

3. ขอบเขตของงาน

ครอบคลุมตั้งแต่การวิเคราะห์ภารกิจสำนักงานเขตพื้นที่การศึกษา ภารกิจที่มีความจำเป็นต้องใช้ยานพาหนะส่วนกลาง มาตรการประหยัดพลังงาน หลักเกณฑ์การขออนุญาตใช้ยานพาหนะส่วนกลาง เตรียมความพร้อม การให้บริการสำหรับผู้บริหารของสำนักงานเขตพื้นที่ และบุคลากรของสำนักงานเขตพื้นที่การศึกษาที่แจ้งความประสงค์ การควบคุม ตรวจสอบสภาพบำรุงรักษา จัดเก็บ รักษา ยานพาหนะ และการสรุปและรายงาน

4. คำจำกัดความ

“ผอ.สำนักงานเขตพื้นที่การศึกษา” หมายถึง ผู้อำนวยการสำนักงานเขตพื้นที่การศึกษา ประถมศึกษา และสำนักงานเขตพื้นที่ศึกษามัธยมศึกษา

“ผอ.กลุ่ม” หมายถึง ผู้อำนวยการกลุ่มอำนวยการ

“หัวหน้าหมวด” หมายถึง หัวหน้าหมวดยานยนต์

“พชร.” หมายถึง พนักงานขับรถยนต์

“เจ้าหน้าที่” หมายถึง ผู้รับผิดชอบมอบหมาย

5. ขั้นตอนการปฏิบัติงาน

5.1 ศึกษาสภาพปัจจุบันปัญหาในการใช้พาหนะส่วนกลางของสำนักงานเขตพื้นที่การศึกษา

5.2 กำหนดพาหนะส่วนกลางโดยจัดเป็นหมวดหมู่เพื่อสะดวกในการควบคุม การบำรุงรักษา การให้บริการรวมทั้งการจัดทำเอกสารคู่มือประจำรถและขออนุญาตชำระภาษีรถยนต์

5.3 กำหนดหลักเกณฑ์ วิธีการในการขอใช้พาหนะส่วนกลาง รวมทั้งการใช้น้ำมันส่วนกลาง หรือกรณีที่ต้องใช้น้ำมันจากแผนงาน/โครงการที่เกี่ยวข้อง

5.4 กำหนดผู้รับผิดชอบเป็นการเฉพาะในเรื่องของการขอใช้ การดูแลบำรุงรักษาการตรวจสอบสภาพ การส่งซ่อม พร้อมทั้งรายงานผู้บังคับบัญชาทราบตามลำดับ

5.5 กำหนดสถานที่เก็บรักษาพาหนะส่วนกลางให้อยู่ในที่ปลอดภัยและสอดคล้องกับระเบียบกรณีขออนุญาตนำพาหนะส่วนกลางเก็บรักษาออกหน่วยงานต้องดำเนินการตามระเบียบและ กฎหมายที่เกี่ยวข้อง

5.6 นำผลการดูแลบำรุงรักษา การตรวจสภาพ ประเมินผลประสิทธิภาพพาหนะส่วนกลาง เพื่อนำไปสู่การปรับปรุงต่อไป

6. Flow Chart การปฏิบัติงาน

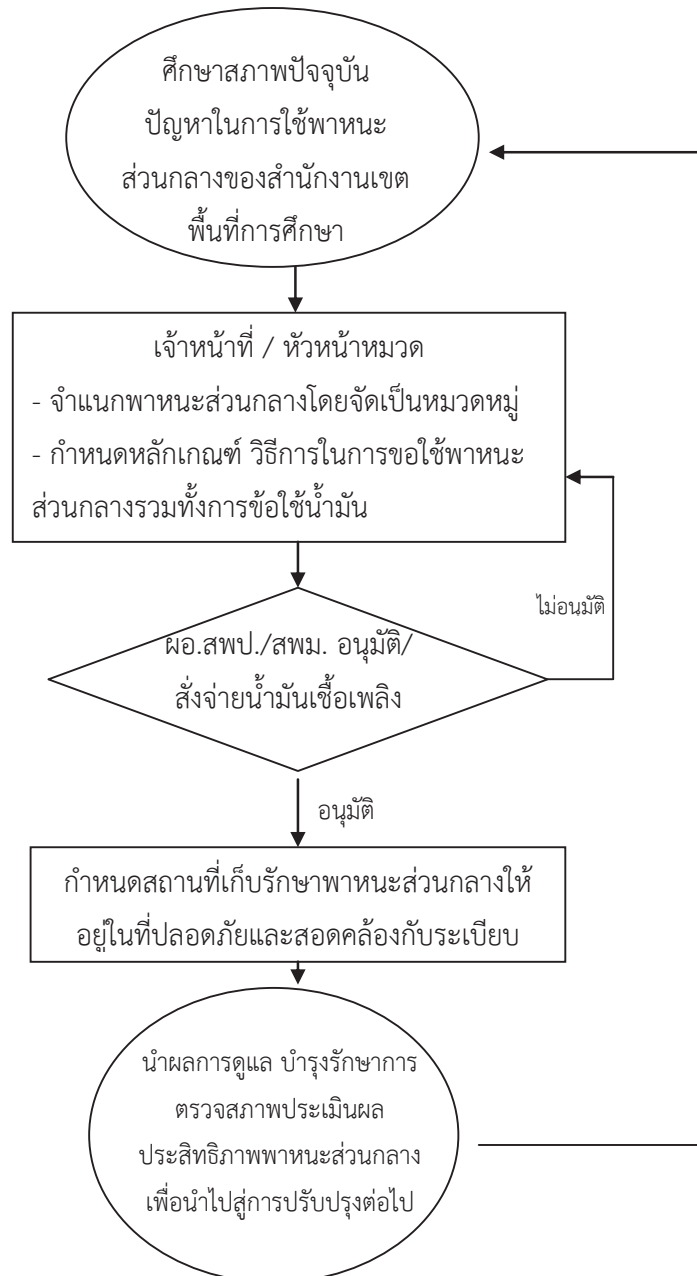

7. แบบฟอร์มที่ใช้

- 7.1 แบบขออนุญาตใช้รถยนต์ส่วนบุคคล
- 7.2 แบบส่งจ่ายน้ำมันเชื้อเพลิง
- 7.3 บันทึกการใช้รถยนต์ของพนักงานขับรถ

8. เอกสาร/หลักฐานอ้างอิง

- 8.1 ระเบียบสำนักนายกรัฐมนตรี ว่ารถราชการ พ.ศ.2523 และที่แก้ไขเพิ่มเติม
- 8.2 ระเบียบสำนักนายกรัฐมนตรีว่าด้วยการพัสดุ พ.ศ.2535 และที่แก้ไขเพิ่มเติม

9. มาตรฐานงานของสำนักงานเขตพื้นที่การศึกษา

ชื่องาน ; งานยานพาหนะ		สำนักงานเขตพื้นที่การศึกษา		กลุ่ม อำนาจการ		รหัสเอกสาร.....		
วัตถุประสงค์ ; 2.1 เพื่อให้การบริหารจัดการยานพาหนะส่วนกลางมีประสิทธิภาพ 2.2 ผู้ขอใช้รถยนต์ได้รับการบริการที่ดี 2.3 ยานพาหนะส่วนกลางได้รับการตรวจสอบและปรับปรุงสภาพความเหมาะสม มีสภาพพร้อมใช้งานตามวัตถุประสงค์ สะดวก ปลอดภัย และรวดเร็ว								
ลำดับที่	ผังขั้นตอนการดำเนินงาน	รายละเอียดงาน	เวลาดำเนินการ	มาตรฐานคุณภาพงาน	ผู้รับผิดชอบ	หมายเหตุ		
1.	<pre> graph TD A(ศึกษาสภาพปัจจุบันปัญหา) --> B[จำแนก / จัดกลุ่มพาหนะส่วนกลาง] B --> C[กำหนดหลักเกณฑ์ การขอใช้ยานพาหนะ] C --> D{เสนอขออนุมัติ} D --> E[ปฏิบัติหน้าที่ตามที่กำหนด] E --> F(ทวนยานยนต์ตรวจสอบยานพาหนะ) </pre>	ศึกษาสภาพปัจจุบันปัญหาในการใช้พาหนะส่วนกลางของสำนักงานเขตพื้นที่การศึกษา จำแนกพาหนะส่วนกลางโดยจัดเป็นหมวดหมู่เพื่อสะดวกในการควบคุม การบำรุงรักษา การให้บริการรวมทั้งการจัดทำเอกสารคู่มือประจำรถ กำหนดหลักเกณฑ์ วิธีการในการขอใช้พาหนะส่วนกลาง รวมทั้งการขอใช้น้ำมัน การขออนุมัติ ผู้บังคับบัญชาเพื่อพิจารณาตามลำดับ กำหนดสถานที่เก็บรักษาพาหนะส่วนกลางให้อยู่ในที่ปลอดภัยและสอดคล้องกับระเบียบ นำผลจากการดูแลบำรุงรักษา การตรวจสอบภาพ ประเมินผลประสิทธิภาพพาหนะส่วนกลางเพื่อมาปรับปรุงต่อไป	เวลาที่ทำการปกติ ทุกวัน 20 นาที 20 นาที 15 นาที 5 นาที 20 นาที	มาตรฐานคุณภาพงาน บริหารจัดการยานพาหนะส่วนกลางมีประสิทธิภาพ มีประสิทธิภาพ	หน.หมวดยานยนต์/ ผู้ขอใช้รถ/ หน.หมวดยานยนต์/ เจ้าหน้าที่จัดรถ เจ้าหน้าที่จัดรถ/ หน.หมวดยานยนต์ เจ้าหน้าที่จัดรถ/ หน.หมวดยานยนต์ เจ้าหน้าที่/ พนักงานขับรถ เจ้าหน้าที่ผู้จัดรถ/หน.หมวดยานยนต์			
6.		นำผลจากการดูแลบำรุงรักษา การตรวจสอบภาพ ประเมินผลประสิทธิภาพพาหนะส่วนกลางเพื่อมาปรับปรุงต่อไป	20 นาที	นำผลจากการดูแลบำรุงรักษา การตรวจสอบภาพ ประเมินผลประสิทธิภาพพาหนะส่วนกลางเพื่อมาปรับปรุงต่อไป	เจ้าหน้าที่ผู้จัดรถ/หน.หมวดยานยนต์			
เอกสารอ้างอิง 1. ระเบียบสำนักงานกฤษฎีกาว่าด้วยการใช้รถ พ.ศ. 2523 และที่แก้ไขเพิ่มเติม 2. ระเบียบสำนักนายกรัฐมนตรีว่าด้วยการใช้รถ พ.ศ. 2535 และที่แก้ไขเพิ่มเติม คำอธิบายสัญลักษณ์ผังขั้นตอน ○ จุดเริ่มต้นหรือสิ้นสุดกระบวนการ □ กิจกรรมงานหรือการปฏิบัติ ◇ การตัดสินใจ ◀ ▶ ทิศทางที่หรือการเคลื่อนไหวของงาน ○ จุดเชื่อมต่อระหว่างหน้า (ถ้าไม่จบภายใน 1 หน้า)								

